FACENA SIP SECRETARIA DE INVESTIGACIÓN Y POSGRADO
FACULTAD DE CIENCIAS EXACTAS Y NATURALES Y AGRIMENSURA
UNIVERSIDAD NACIONAL DEL NORDESTE

Curso de Posgrado
"Los Humedales desde los ODS: Teoría y Práctica desde el Iberá"
Resol. Nº1048-22 CD

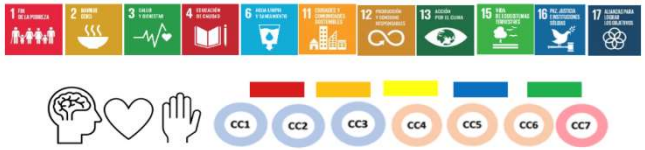

Director:
Dr. José Luis Fontana

Docente Coordinador
Mgter. Viviana Bercheñi

Docentes Dictantes:
Dr. José Luis Fontana
Mgter. Viviana Bercheñi
Dra. Sylvina Casco
Dra Nay Valero
Dr. Julio César Carhuaricra
Dra. Yuma Inzolia
Dra. Alba de Bianchetti

OBJETIVOS:

Objetivo General:

Analizar el impacto que tiene sobre los ecosistemas de humedales provinciales, una normativa abarcativa pertinente adaptada a las necesidades contextuales dentro del territorio jurisdiccional, incluyendo los objetivos de desarrollo sustentable (ODS) de la Agenda 2030.

Objetivos de aprendizaje:

Incorporar conocimientos para el análisis y la discusión crítica en torno a los diferentes enfoques, criterios, metodologías y herramientas operativas presentes en la legislación vigente, en los proyectos de ley, en planes de manejo, en conocimientos académicos.

Identificar los factores condicionantes de protección, necesarias como resultado de la acción antrópica sobre áreas de influencia.

Comprender el enfoque ambiental, que resulte de la interacción de los diferentes sujetos económicos analizados, que coexistan en los sistemas de humedales dentro del territorio provincial.

MODALIDAD DE ENSEÑANZA:

- *Encuentros presenciales:*

Clases teóricas con exposición por el docente y aplicación de pedagogías transformadoras, dando prioridad a la participación de los alumnos, mediante trabajos grupales in situ, exposiciones y discusión.

- *Encuentros virtuales:*

La participación de docentes extranjeros radicados en otros países de Sudamérica (Venezuela y Perú), así como Europa (España).

- *Viaje de trabajo a los Esteros.*

El curso contempla la realización de un viaje a los Esteros del Iberá, para observación directa de la realidad del sistema, con la realización de un taller in situ con participación de autoridades provinciales y municipales para el tratamiento de los problemas de gestión y la búsqueda de soluciones

CONTENIDO:

- Unidad N°1: Exploración sobre saberes y conocimiento de los Humedales.
- Unidad N°2: Desarrollo sustentable. ODS y EDS.
- Unidad N°3: Escenarios de acción sobre los humedales.
- Unidad N°4: El humedal y el ser humano: la sostenibilidad del ecosistema.
- Unidad N°5: Un plan de manejo para la sostenibilidad.
- Unidad N°6: El contexto y las interacciones: conectando las vivencias.

DESTINATARIOS DEL CURSO:

Dirigido a funcionarios de la gestión pública de las provincias del Nordeste argentino, con título de grado universitario, con motivación e interés en participar en equipos interdisciplinarios para abordar desde los ODS de la Agenda 2030, las diversas temáticas que involucra la dinámica compleja del humedal.

Representantes de Instituciones privadas que deseen incorporar de forma transversal en sus decisiones financieras, la temática ambiental en contexto de externalidad.

Público en general con título de grado que sostenga el cuidado del ambiente como objetivo aspiracional

FECHA DE INICIO: **31/03/2023**

MODALIDAD DE DICTADO: El curso contempla encuentros presenciales y encuentros virtuales.

CARGA HORARIA: 30hs. - Viernes de 17.00 a 20.00hs y Sábados de 9 a 12.00hs

CUPO: mín. 30 – máx 100 participantes.

REQUISITOS DE APROBACIÓN:

- Asistencia. 75% de asistencia a las clases teóricas y prácticas.
- Presentación de los ejercicios resueltos de cada unidad.
- Presentación y aprobación en todas las instancias evaluatorias.
- El trabajo final integrador consistirá en la presentación de manera individual de un reporte de investigación.

ARANCELES:

- Alumnos externos a FaCENA: $5000
- Docentes y Graduados de FaCENA: $4000

INSCRIPCIONES: Inscripciones on-line SIU-Guarani3 https://guarani3.unne.edu.ar/g3w/acceso

Consultas:

Secretaría de Investigación y Posgrado - FaCENA
2° Piso Edificio Central - Av. Libertad 5470 - Campus
Tel: 0379-4473931 int 4770
sip.cursos@comunidad.unne.edu.ar