

PLIEGO DE CONDICIONES PARTICULARES

Organismo Contratante: UNIVERSIDAD NACIONAL DEL NORDESTE

PROCEDIMIENTO DE SELECCIÓN

Tipo: Contratación Directa 35/2016
Clase: Sin Clase
Modalidad: Sin Modalidad
Motivo contratación directa: Por monto
Expediente: EXP : 09/05619/2016
Objeto de la contratación: Prestación del servicio de relleno de suelo para ejecutar la obra de ampliación del Laboratorio del GER de la Facultad de Ciencias Exactas UNNE
Rubro: Serv. profesional y comercial
Lugar de entrega único: EXACTAS - CAMPUS ROCA (Avenida Libertad 5470 (3400) CORRIENTES, Corrientes)

Retiro del pliego		Consulta del pliego	
Dirección:	Avenida Libertad 5470, (3400), CORRIENTES, Corrientes	Dirección:	Avenida Libertad 5470, (3400), CORRIENTES, Corrientes
Plazo y horario:	Lunes a viernes de 07:00 a 14:00 hs	Plazo y horario:	Lunes a viernes de 07:00 a 14:00 hs
Costo del pliego:	\$ 0.00		
Presentación de ofertas		Acto de apertura	
Dirección:	Avenida Libertad 5470, (3400), CORRIENTES, Corrientes	Lugar/Dirección:	Avenida Libertad 5470, (3400), CORRIENTES, Corrientes
Fecha de inicio:	07/10/2016	Día y hora:	17/10/2016 a las 11:00 hs.
Fecha de finalización:	17/10/2016 a las 11:00 hs.		

RENGLONES

Renglón	Descripción	Unidad de medida	Cantidad
1	Relleno de una superficie de 16 x 30m. a una altura de 0.5 m. Total: 240 metros cúbicos. Volumen por camion: 5 metros cubicos. Cantidad de camiones: 40 Deberá Presentar CONSTANCIA DE VISITA (VER ART. 6) Se adjunta plano con dimensiones para el cerramiento del tinglado existente y planimetría con detalles de la superficie a rellenar	UNIDAD	32,000.00

CLAUSULAS PARTICULARES

ARTÍCULO 1: PRESENTACIÓN DE OFERTAS

Se admitirán hasta el día y hora fijados en este llamado. Las ofertas deberán estar redactadas en idioma nacional, firmadas en todas sus hojas por el oferente o su representante legal. Las testaduras, enmiendas, raspaduras o interlíneas, si las hubiere deberán ser debidamente salvadas por el firmante de la oferta cuando correspondiere. Podrán presentarse **por correo postal** o personalmente **en sobres, cajas o paquetes cerrados** y consignarán en su cubierta la leyenda "FACULTAD DE CIENCIAS EXACTAS Y NATURALES Y AGRIMENSURA", NUMERO DE CONTRATACION DIRECTA, FECHA DE APERTURA. DIVISIÓN COMPRAS Y SUMINISTROS - DIRECCIÓN GESTIÓN ECONÓMICO FINANCIERA, AVENIDA LIBERTAD Nº 5470, MONOBLOCK 2º- CAMPUS UNIVERSITARIO – UNNE - C.P. 3400 – CORRIENTES CAPITAL.

Se admitirán ofertas enviadas por correo postal, en las que se consignará fecha y hora de recepción por parte de la Facultad, y se considerarán presentadas en ese momento. Si la oferta no estuviera identificada y aún presentada en término no estuviere disponible para ser abierta en el momento de celebrarse el acto de apertura, se considerará como presentada fuera de término y quedará agregada al expediente de la tramitación.

ARTÍCULO 2: OFERTA

Los proponentes deberán especificar claramente las características y detalles de los renglones cotizados; debiendo ser estos originales, nuevos sin uso, de primera calidad y la mayor cantidad de datos posibles que pudieran servir para una mejor evaluación del artículo a adquirir. El origen del producto cotizado, si no se indicara, se entiende en principio que es de producción nacional.

La sola presentación de la oferta implica la aceptación de las condiciones establecidas en el presente pliego.

ARTÍCULO 3: COTIZACIÓN

La oferta deberá ser expresada únicamente en Pesos, incluyendo I.V.A. sin discriminar, en atención a que la "Facultad de Ciencias Exactas y Naturales y Agrimensuras – UNNE" reviste ante el Impuesto al Valor Agregado el carácter de "I.V.A. EXENTO", siendo su Clave Única de Identificación Tributaria la Nº 30-99900421-7.

Los elementos deberán ser cotizados renglón por renglón, indicando precio unitario y cierto, en números, con referencia a la unidad de medida establecida, el precio total del renglón, en números, las cantidades ofrecidas, y el total general de la oferta, expresado en letras y números. Si el total cotizado para cada renglón no respondiera al precio unitario, se tomará este último como precio cotizado.

El precio cotizado será el precio final que deba pagar la Facultad por todo concepto. El oferente podrá formular oferta por todos los renglones o por algunos de ellos.

ARTÍCULO 4: OFERTA ALTERNATIVA

Se aceptarán ofertas que cumpliendo en un todo las especificaciones técnicas de la prestación prevista en el presente pliego ofrezcan distintas soluciones técnicas, que hagan que puedan haber distintos precios para el mismo producto o servicio (Art. 71 del Reglamento del Dto. 893/12). Sólo serán consideradas las Ofertas Alternativas que estén acompañadas de la Oferta Básica ajustada a todos y cada uno de los requisitos de estas Condiciones.

ARTÍCULO 5: MANTENIMIENTO DE OFERTA

Las ofertas deben mantenerse válidas por el lapso de quince (15) días corridos (s/Art. 66º Reglamento Dec.893/12).

ARTÍCULO 6: CONSTANCIA DE VISITA

El oferente deberá presentar una constancia de visita otorgada por la Dirección General de Construcciones de la UNNE, Arq. Luz Sanchez, recorrido y toma de conocimiento total y en detalle de la zona y objeto de la presente contratación, para lo cual deberán dirigirse a la Dirección General de Construcciones sito en calle 25 de Mayo 868. Teléfono de contacto: 3794579435

ARTÍCULO 7: PLAZO DE ENTREGA

El Plazo máximo de entrega será fijado por el oferente y no será superior a treinta (30) días hábiles a partir del día hábil inmediato siguiente de la notificación de la orden de compra, salvo casos de excepción que por la índole del elemento a proveer, fabricación y/o importación, cantidad, etc., pueda demandar un plazo mayor, excepción ésta que el oferente deberá justificar en su propuesta.

ARTÍCULO 8: ADJUDICACIÓN

El organismo Licitante optará si se adjudica por renglón o en forma global de acuerdo a sus necesidades y conveniencias, no generando ello derecho a reclamo alguno por parte de los oferentes.

ARTÍCULO 9: FORMA DE PAGO

El pago de la correspondiente adjudicación se efectuará (contra presentación de Factura y Recibo bajo las formalidades vigente a la fecha según normativa establecida por AFIP-DGI.) al **CONTADO – contra entrega de las mercaderías, Bienes y/u Obras**, previo conformidad de las autoridades superiores de la Facultad de Ciencias Exactas y Naturales y Agrimensuras. Cuando los proveedores se hallen fuera del radio de la Ciudad de Corrientes los pagos se efectuarán mediante DEPÓSITOS O GIROS BANCARIOS cuyos gastos serán debitados de la cuenta de los mismos, tramite para lo que resulta imprescindible consignar numero de cuenta bancaria, C.B.U. y nombre del titular, caso

contrario deberán hacerlo efectivo presentándose personalmente en el Departamento Tesorería de la Facultad de Ciencias Exactas y Naturales y Agrimensura- U.N.N.E.

ARTÍCULO 10: ENTREGA DE LA MERCADERÍA

El adjudicatario deberá entregar la mercadería adjudicada, dentro del plazo fijado, libre de gastos por fletes, acarreos, descargas, seguros etc., funcionando y con todas las medidas de seguridad pertinentes correspondientes al tipo de bienes que se adquiere, en la Jefatura Compras y Suministros de la Facultad de Ciencias Exactas y Naturales y Agrimensuras - Avenida Libertad N° 5470, Monoblock 2, Campus Universitario – U.N.N.E. Corrientes (Capital) - Argentina, en el horario de 07:00 a 14:00 horas, salvo cuando expresamente se indique lo contrario.

ARTÍCULO 11: GARANTÍA DE LA MERCADERÍA

El Adjudicatario garantizará la calidad de la mercadería, responsabilizándose por cualquier vicio oculto, aún cuando se hubiera prestado conformidad formal en el Acto de Recepción, siendo su única obligación el reemplazo inmediato de las mercaderías defectuosas, o que no reúnan para la Facultad de Ciencias Exactas y Naturales y Agrimensuras – UNNE las condiciones requeridas por el organismo.

ARTÍCULO 12: PRESENTACIÓN DE OFERTAS

La U.N.N.E. es Agente de Retención Impositiva de la A.F.I.P. y D.G.R., por lo tanto está obligada a cumplir con lo establecido en las Res. 830/00 y 165/00 de los citados organismos.

Las ofertas se presentaran en original, agregándose:

- Copia constancia inscripción AFIP.
- Copia constancia inscripción D.G.R. – Impuesto sobre los Ingresos brutos. Presentar constancia de exención en caso de corresponder.
- Nota constituyendo domicilio especial y datos relativos: domicilio, teléfono, fax, dirección de correo electrónico y todo otro dato que permita una rápida localización.
- Por consultas: Tel. 0379-4473932 Int. 122
Correo Electrónico: compras@exa.unne.edu.ar

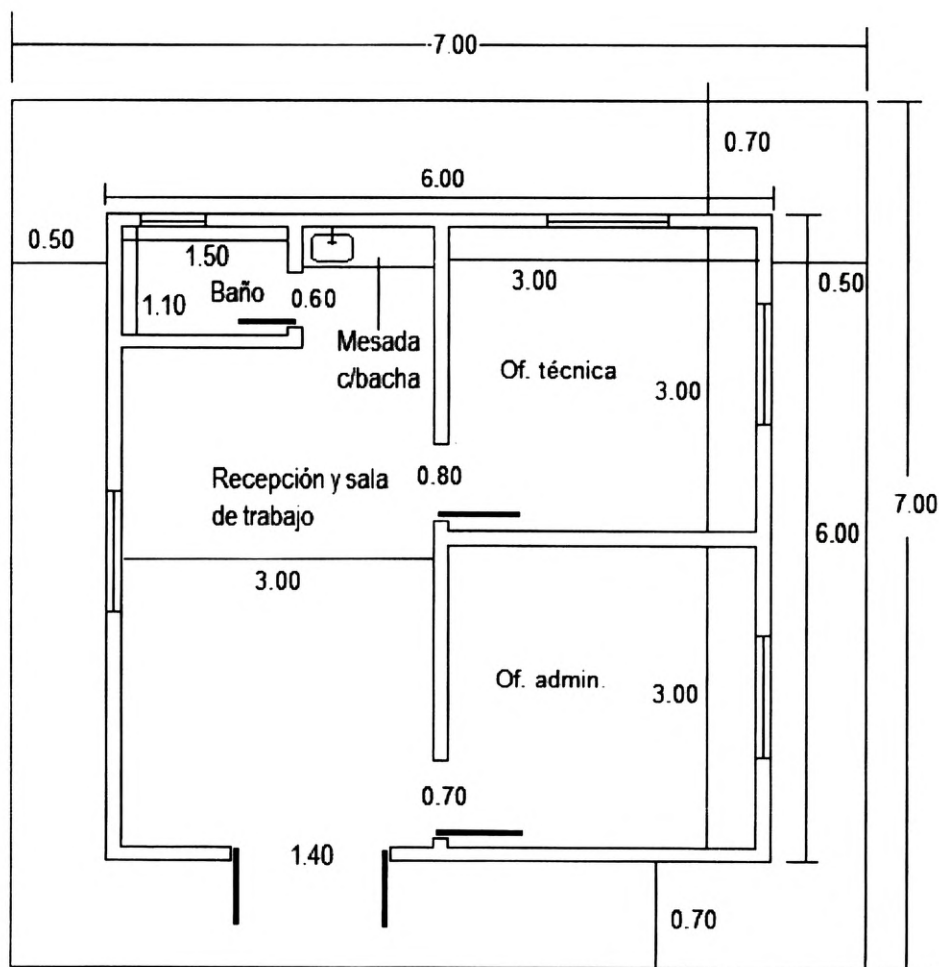

1ra. Etapa
Superficie
cubierta: 36 m²

Aberturas en Aluminio:
Ventanas: 4 de 1.20x1.20 m. Hojas corredizas c/postigos
Ventiluz: 1 de 0.40x0.30 m. Hojas corredizas c/reja
Puertas: 2 de 0.80 m
1 de 0.60 m
1 de doble hoja de 1.50 m

Plano con dimensiones para el cerramiento del tinglado existente

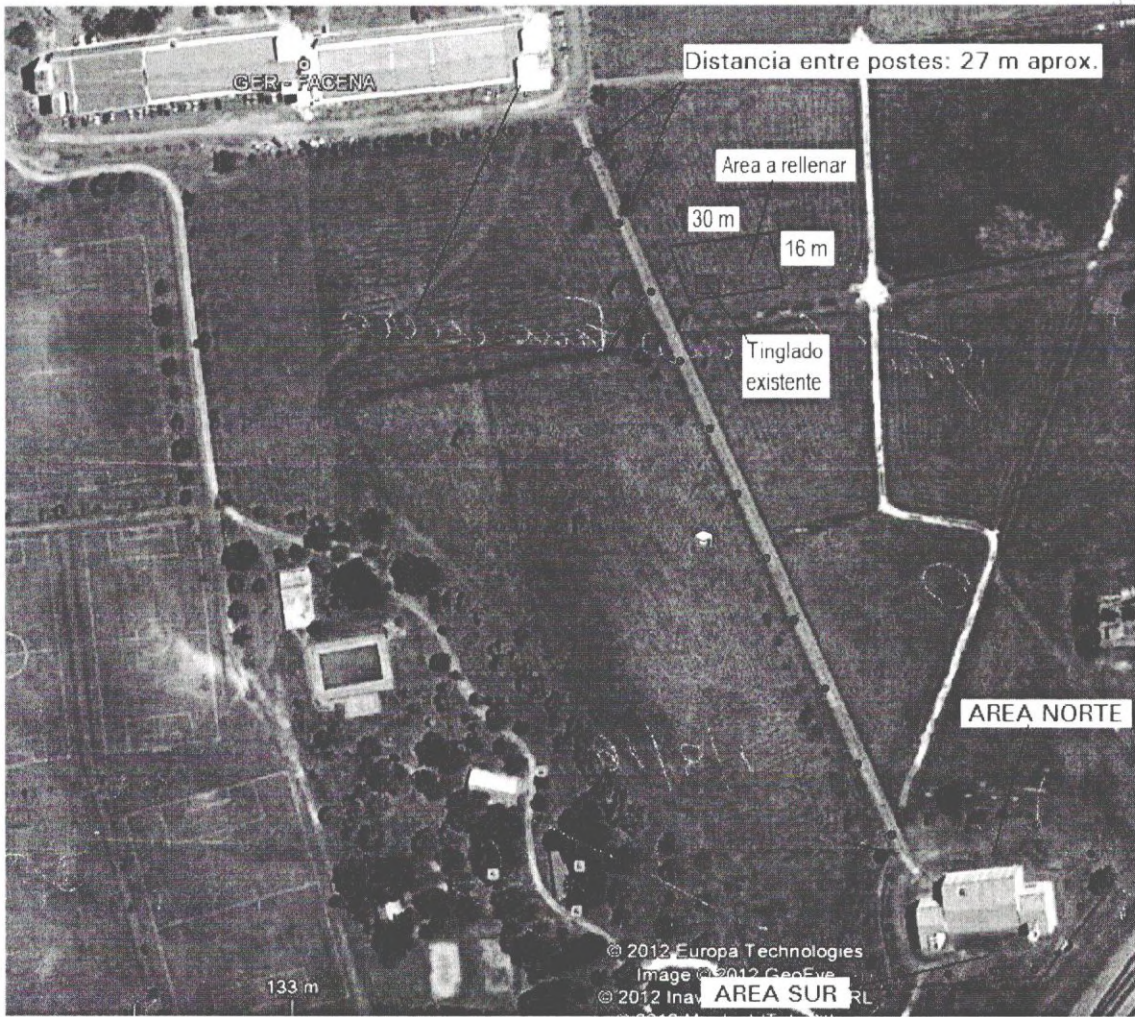

Planimetría con detalles de la superficie a rellenar

A la Dirección de

Gestión Económico Financiera

Se remiten las presentes actuaciones

a efectos de solicitar:

- Informe situación de revista
- Informe encuadramiento licencia
- Informe Disponibilidad Presupuestaria
- Tramitación de compra
- A sus efectos
-
-

Oficie de atenta nota.

CORRIENTES

1/9/16



Dra. LILIA I. FERRARO
DECANA
F.A.C.E.N.A.

Tomado conocimiento de las presentes
actuaciones, pase a D.V. Registrar
para su trámite

Corrientes 02/09/2016