

Curso de Actualización y Perfeccionamiento:

“INTRODUCCIÓN A LA HEMATOLOGÍA CLÍNICA”

Res. 1247/17 CD

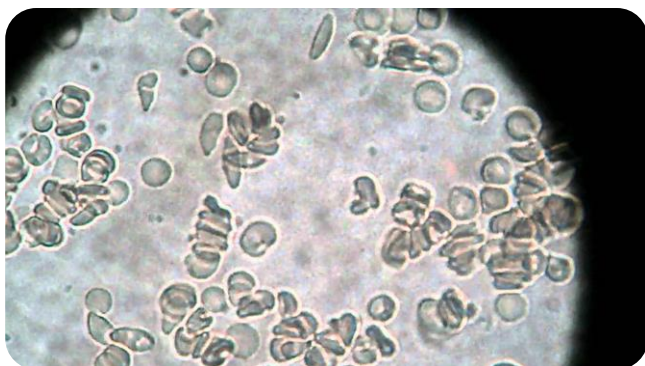

Profesores:

Bioq. Esp. Claudia Patricia Serrano (Coordinadora)
Bioq. Dr. Gonzalo A. Ojeda
Bioq. Esp. Analía A. Fernández
Bioq. Esp. Rina Marina Tejada de Martínez
Bioq. Sofía Patricia Langton

Objetivos:

Ofrecer a los Técnicos y Auxiliares de laboratorio, una oportunidad para revisar, profundizar y ampliar sus conocimientos en el área específica del campo de la Hematología Clínica

Promover el desarrollo de competencias que impliquen conocer en profundidad el rol del Técnicos y Auxiliares de laboratorio en el diagnóstico y seguimiento de Alteraciones Hematológicas.

Actualizar y perfeccionar la práctica Técnicos y Auxiliares de laboratorio contribuyendo con la mejora continua, lo que implica una mejor atención al paciente.

Promover el aprendizaje crítico, reflexivo y significativo en torno a la temática específica.

Modalidad de enseñanza:

Dictado con el 100% del dictado bajo la modalidad virtual, con evaluación final sincrónica uno a uno y encuentros presenciales de tutoría optativos.

Destinatarios del curso:

Técnicos y Auxiliares de laboratorio que certifiquen estar desarrollando ésta actividad. Egresados de la Carrera de Técnico Superior en Laboratorio, dictado por la Cruz Roja Argentina, filial Corrientes.

Programa:

Módulo I: Sangre Periférica - Muestras y Valores De Referencia

Módulo II: Hemograma: Glóbulos rojos - Glóbulos blancos.

Módulo III: Contadores celulares. Aseguramiento de la calidad.

Módulo IV: Taller. Análisis de Casos Problemas

Fecha de Inicio: 27/03/2018

Duración: 4 semanas

Fecha de inicio: martes 27 de marzo de 2018

Fecha de finalización: viernes 27 de abril de 2018

Duración: 42 horas.

Cupos: Cupo mínimo 20 cursantes. Máximo 100.

Requisitos de aprobación:

Participar en los foros y realizar trabajos grupales e individuales los cuales deberán ser entregados en tiempo y forma.

Realizar la autoevaluaciones en tiempo y forma.

Aprobar el Examen Final

Arancel:

Para residentes argentinos: \$1.000 en un único pago

Para residentes extranjeros: USD 75 en un único pago.

Inscripción mediante formulario online:

<http://exa.unne.edu.ar/postgrado/1/inscripcion/formulario.php>

(Se generará un archivo PDF que le servirá de comprobante de inscripción)

Secretaría de Investigación y Posgrado - FaCENA –
2° Piso Edificio Central - Av. Libertad 5400 - Campus
Te: 0379 - 4473931 – int. 118

Contacto: Lic. Angel E. Barrios Ruiz
sip.cursos@comunidad.unne.edu.ar